ŽĎÁR NAD METUJÍ - ÚZEMNÍ PLÁN - NÁVRH

1 : 5 000

HLAVNÍ VÝKRES - VEŘEJNÁ INFRASTRUKTURA - VODNÍ HOSPODÁŘSTVÍ

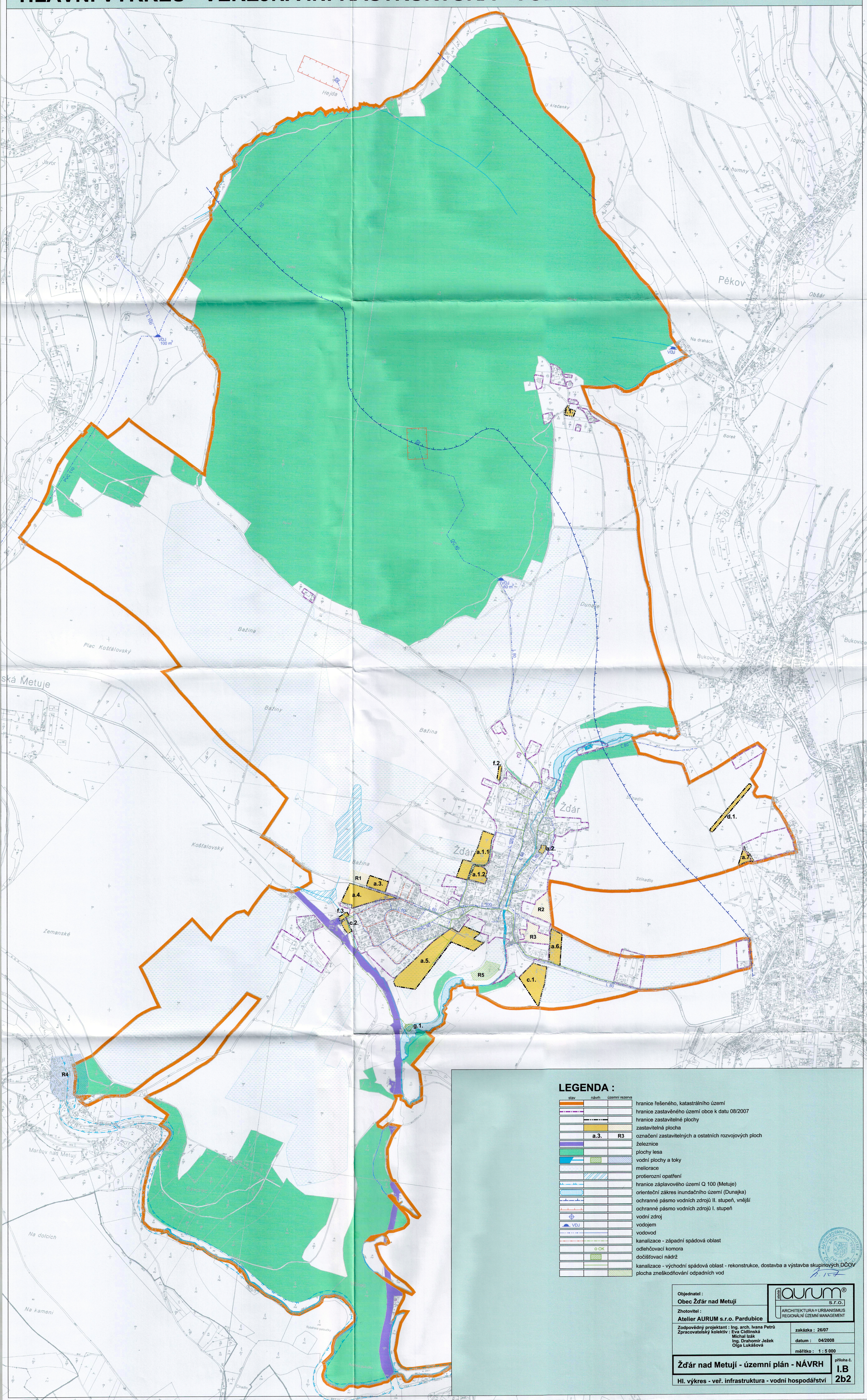

LEGENDA :

stav	návrh	územní rezerva	
			hranice řešeného, katastrálního území
			hranice zastavěného území obce k datu 08/2007
			hranice zastavitelné plochy
			zastavitelná plocha
	a.3.	R3	označení zastavitelných a ostatních rozvojových ploch
			železnice
			plochy lesa
			vodní plochy a toky
			meliorace
			protierozní opatření
			hranice záplavového území Q 100 (Metuje)
			orienteční zákres inundačního území (Dunajka)
			ochranné pásmo vodních zdrojů II. stupeň, vnější
			ochranné pásmo vodních zdrojů I. stupeň
			vodní zdroj
VDJ			vodojem
			vodovod
			kanalizace - západní spádová oblast
	OK		odlehčovací komora
			dočišťovací nádrž
			kanalizace - východní spádová oblast - rekonstrukce, dostavba a výstavba skupinových ČOV
			plocha zneškodňování odpadních vod

Objednatel :
Obec Žďár nad Metují

Zhotovitel :
Atelier AURUM s.r.o. Pardubice

atelier aurum® s.r.o.
ARCHITEKTURA o URBANISMUS
REGIONÁLNÍ ÚZEMNÍ MANAGEMENT

Zodpovědný projektant : Ing. arch. Ivana Petrů
Zpracovatelský kolektiv : Eva Cidlinská
Michal Izák
Ing. Drahomír Ježek
Olga Lukášová

zakázka : 26/07
datum : 04/2008
měřítko : 1 : 5 000

Žďár nad Metují - územní plán - NÁVRH

Hl. výkres - veř. infrastruktura - vodní hospodářství

příloha č. **I.B 2b2**