ŽĎÁR NAD METUJÍ - ÚZEMNÍ PLÁN - NÁVRH

1 : 5 000

HLAVNÍ VÝKRES - VEŘEJNÁ INFRASTRUKTURA - ENERGETIKA, DOPRAVA

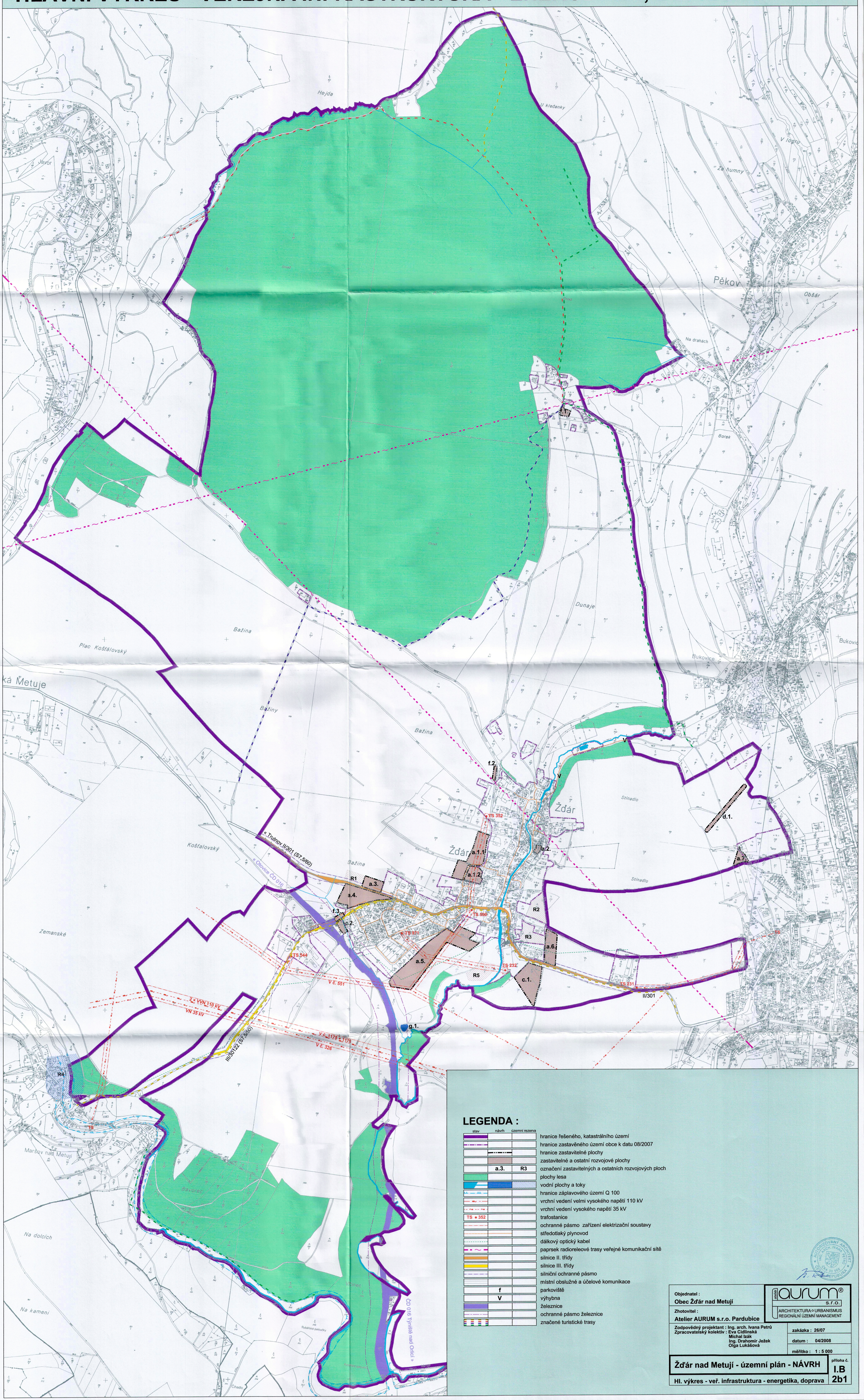

LEGENDA :

stav	návrh	územní rezerva	
			hranice řešeného, katastrálního území
			hranice zastavěného území obce k datu 08/2007
			hranice zastavitelné plochy
			zastavitelné a ostatní rozvojové plochy
	a.3.	R3	označení zastavitelných a ostatních rozvojových ploch
			plochy lesa
			vodní plochy a toky
			hranice záplavového území Q 100
			vrchní vedení velmi vysokého napětí 110 kV
			vrchní vedení vysokého napětí 35 kV
TS • 352			trafostanice
			ochranné pásmo zařízení elektrizační soustavy
			středotlaký plynovod
			dálkový optický kabel
			paprsek radioreleové trasy veřejné komunikační sítě
			silnice II. třídy
			silnice III. třídy
			silniční ochranné pásmo
			místní obslužné a účelové komunikace
	f		parkoviště
	V		výhybna
			železnice
			ochranné pásmo železnice
			značené turistické trasy

AUTORIZOVANÝ ARCHITEKT ING. ARCH. IVANA PETRŮ ČKA 00 966 ČESKÁ REPUBLIKA

Objednatel :
Obec Žďár nad Metují

Zhotovitel :
Atelier AURUM s.r.o. Pardubice

atelier aurum® s.r.o.
ARCHITEKTURA • URBANISMUS
REGIONÁLNÍ ÚZEMNÍ MANAGEMENT

Zodpovědný projektant : Ing. arch. Ivana Petrů
Zpracovatelský kolektiv : Eva Cidlinská
Michal Izák
Ing. Drahomír Ježek
Olga Lukášová

zakázka : 26/07
datum : 04/2008
měřítko : 1 : 5 000

Žďár nad Metují - územní plán - NÁVRH

příloha č. I.B 2b1

HI. výkres - veř. infrastruktura - energetika, doprava